

- XErleben -

ein semantisches Modell und Übergabeformat für
kommunale Freizeit- und Infrastrukturinformationen

60. Deutscher Kartographentag
auf der INTERGEO / 2012 – Hannover

Jens Hinrichs

Kreis Warendorf

für die

Arbeitsgruppe kommunales Freizeitkataster NRW

Modellarbeitsgruppe XErleben

Agenda

- Was ist XErleben?
- Das Datenmodell in Kürze
- Aktuelle Veränderungen
- Umsetzungen

XErleben: Ein Objektmodell für „Orte von Interesse“

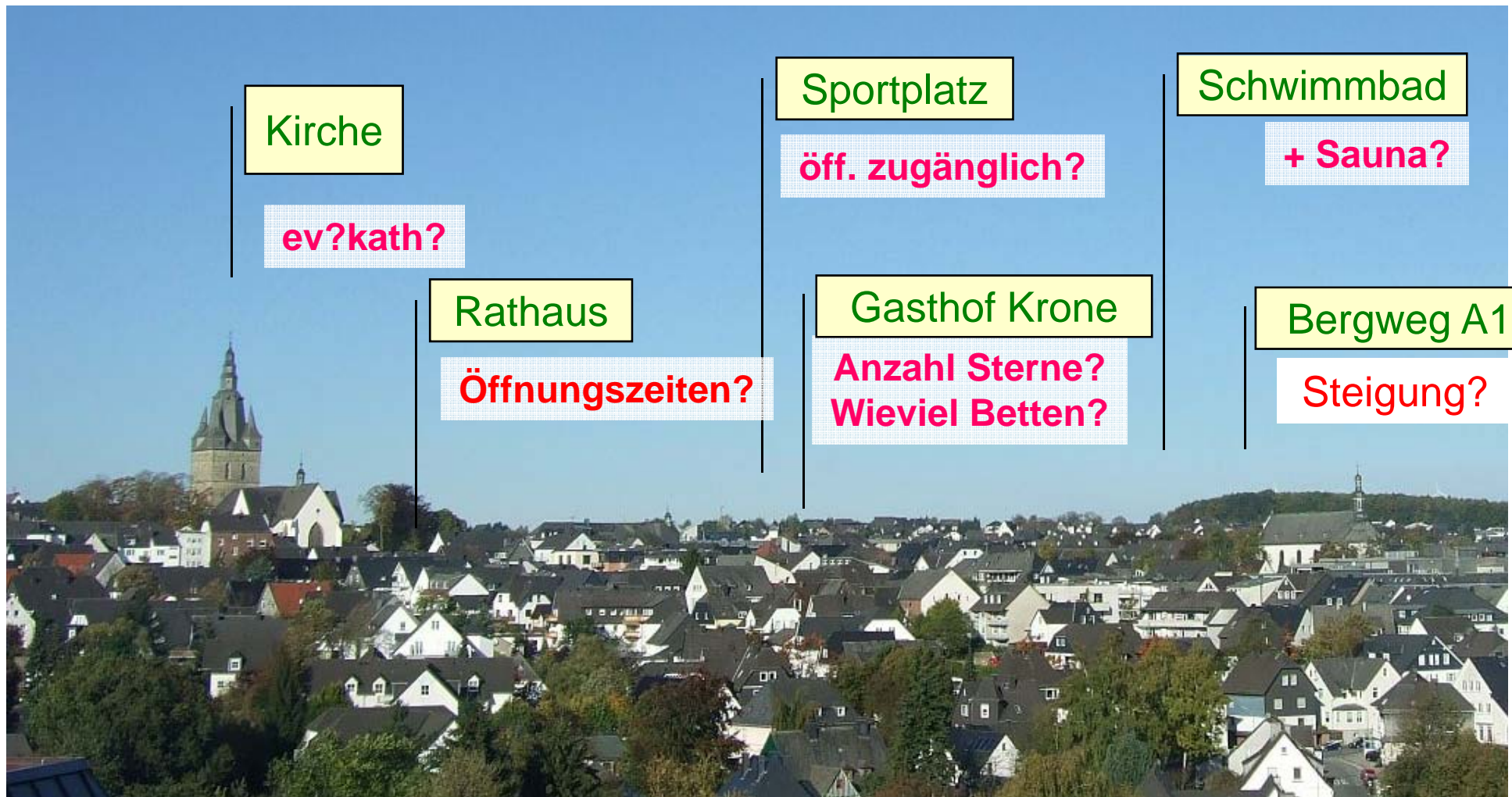

Kreis Warendorf:

- Jens Hinrichs,
- Maria Daedelow

Regionalverband Ruhr:

- Christine Andrae
- Axel Zolper

Stadt Solingen:

- Katja Nienstedt

Geobasis NRW:

- Friedhelm Kruth

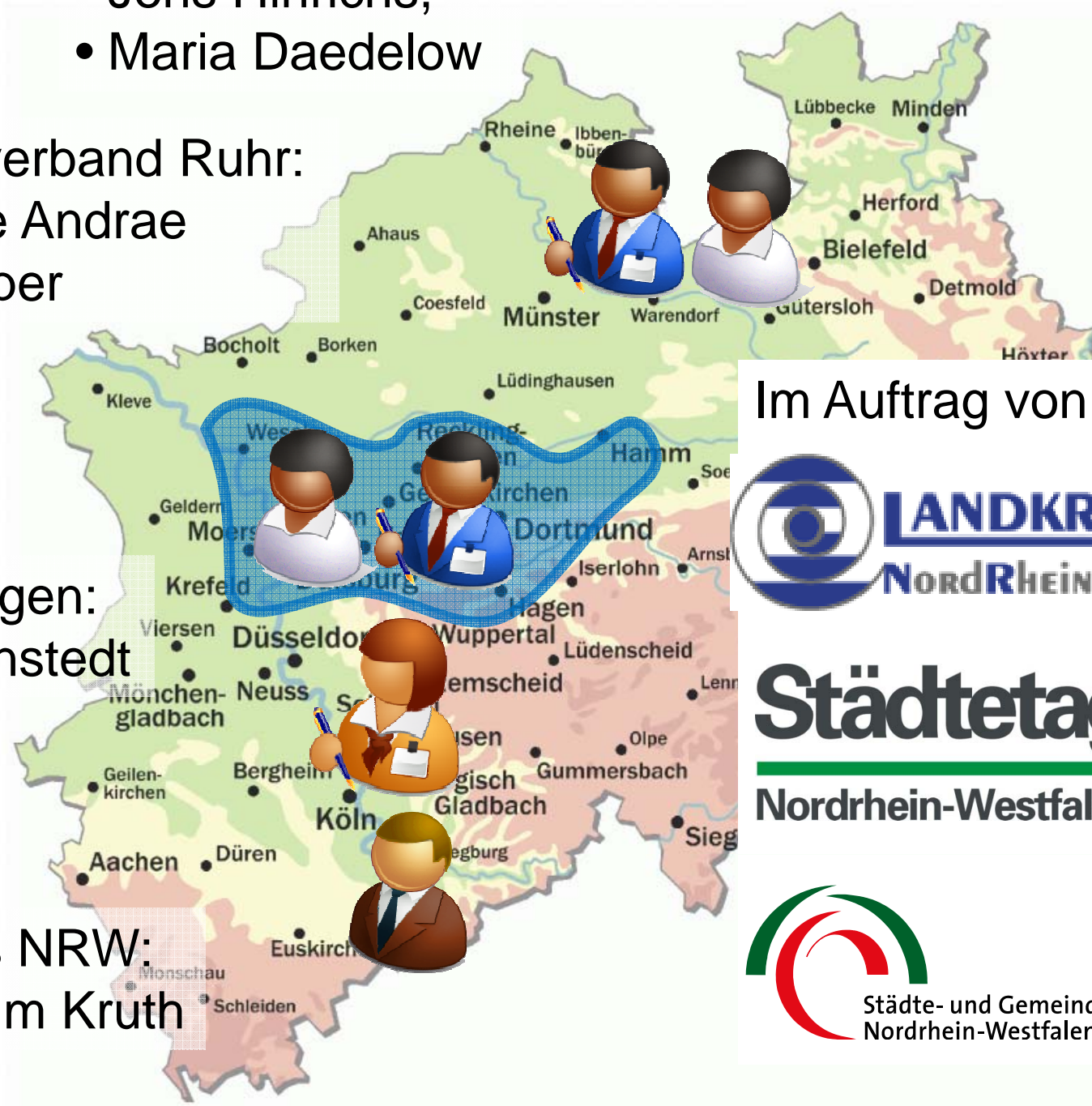

Im Auftrag von:

Das Interesse ist groß

- Seit Mai 2012: GDI-DE Modellprojekt
- Empfehlung der drei kommunalen Spitzenverbände an ihre Mitglieder

Examensarbeiten:

Danilo Bretschneider: Implementierung eines Prototypen

Bachelorarbeit an der Beuth Hochschule für Technik Berlin (in Arbeit)

Tanja Groth: Möglichkeiten zur Datenmodellierung von Freizeitwegen im Hinblick auf ihre Routingfähigkeit

am Beispiel der Warendorfer Reitroute

Diplomarbeit an der HTW Dresden (in Arbeit).

Friedrich Bergmann: Untersuchungen zur Bereitstellung von TFIS Daten für Anwendungen außerhalb des AAA Umfeldes.

Masterarbeit an der HTW Dresden (in Arbeit)

Hier ist auch XErleben drin:

- FFH Identitäten vernetzen – Westfälisches Naturerbe kennen und erleben
 - Projekt Naturschutzzentrum Kreis Coesfeld, EFTAS
- Projekt Nav4Blind Guide4Blind
 - Kreis Soest
- UPPS - mobile Stadtführer-Apps
 - Kreis Warendorf, EFTAS, FH Münster

Zielvorstellung

Ein Verbund von GIS-Servern, die sich Informationen über Freizeit- und Infrastrukturobjekte auf kommunaler Ebene gegenseitig liefern.

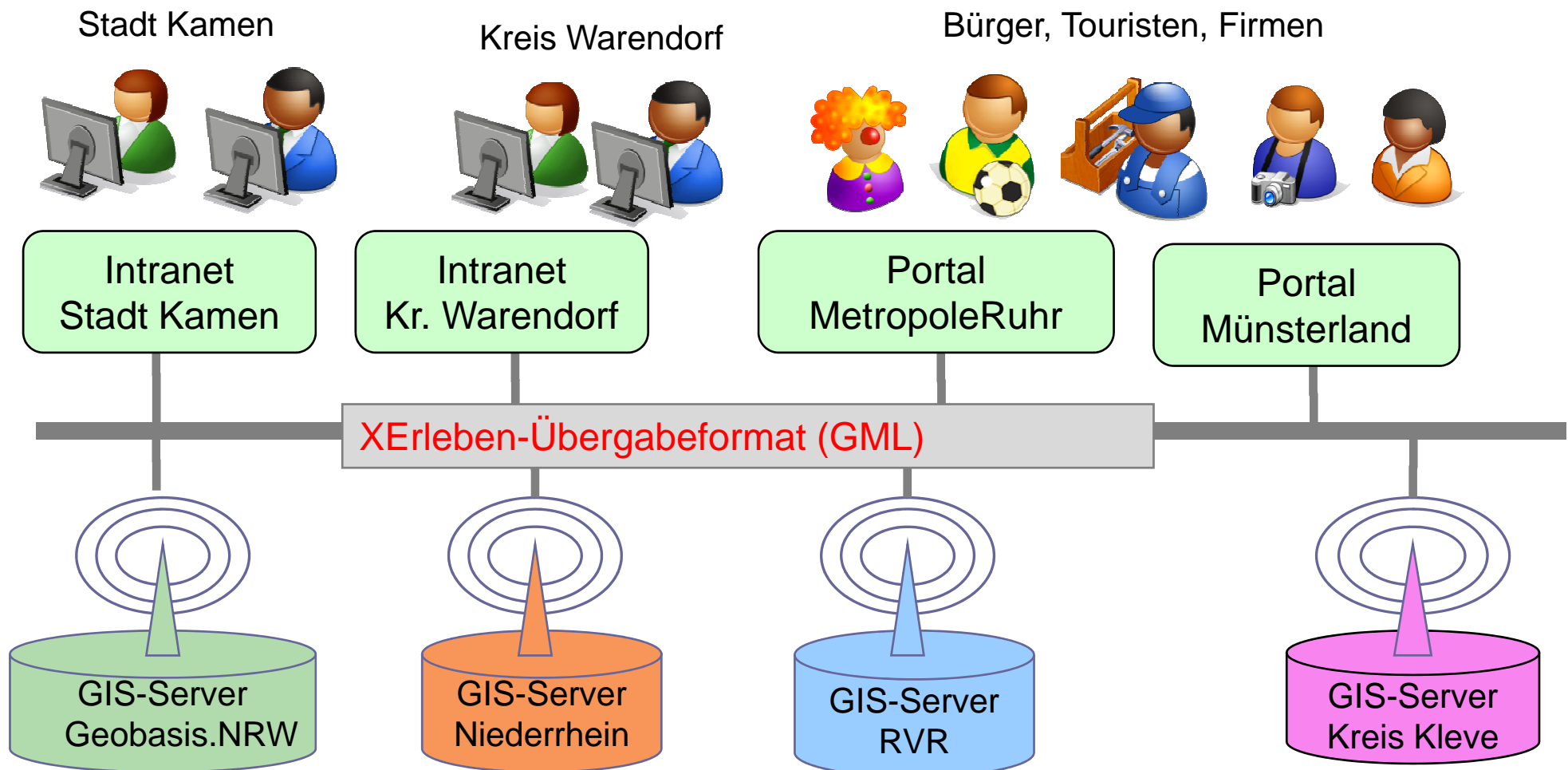

Nicht alles neu erfunden ...

X Erleben

TFIS: Touristik- und Freizeitinformationssystem

Objektarten- und Signaturenkatalog der AdV
für die Verwaltung von Touristik- und
Freizeitinformationen
auf der Basis des AAA -Anwendungsschemas

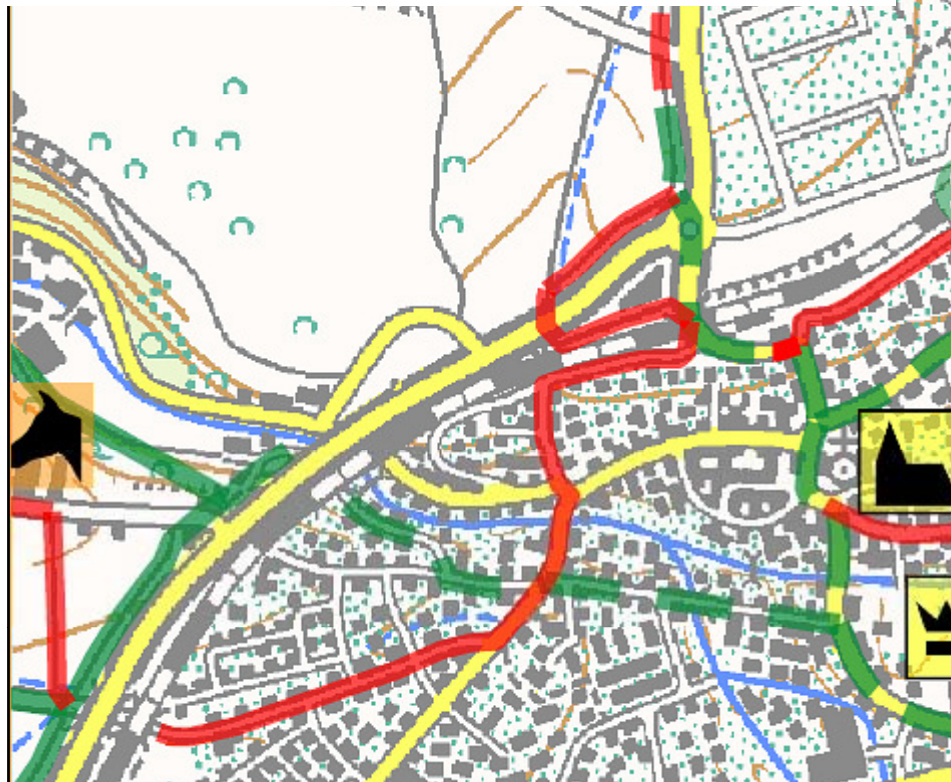

Auskunft Sachdatenbank - Micros...

Kirche, Kapelle

ev. Pfarrkirche St. Marien
ev. Pfarrkirche St. Marien

71139 Ehningen

Ev. Pfarramt Ehningen
Tel: 07034/5305
Fax: 07034/62605

E-Mail:
ev.kirche.ehningen@KircheBB.de
Homepage:
<http://www.kirchebb.de/ehningen>

Info:
Reich ausgestattet,
sterngewölbter Chor um 1150
erb., 17.Jh. Umabu durch
H.Schickardt, tonnengewölbte
Holzdecke, Stuckreliefs, Orgel
Gebr. Schäfer 1871,

Quelle: „TFIS - Ein Beispiel für die Führung von Geofachdaten in der Struktur der AAA-Modellierung“, online in www.lgl-bw.de, 02.07.2012

Einbeziehung von TFIS

- Erweiterung: Mehr Objektklassen, mehr Attribute
- Unabhängigkeit von AAA
- optionaler Bezug auf AAA

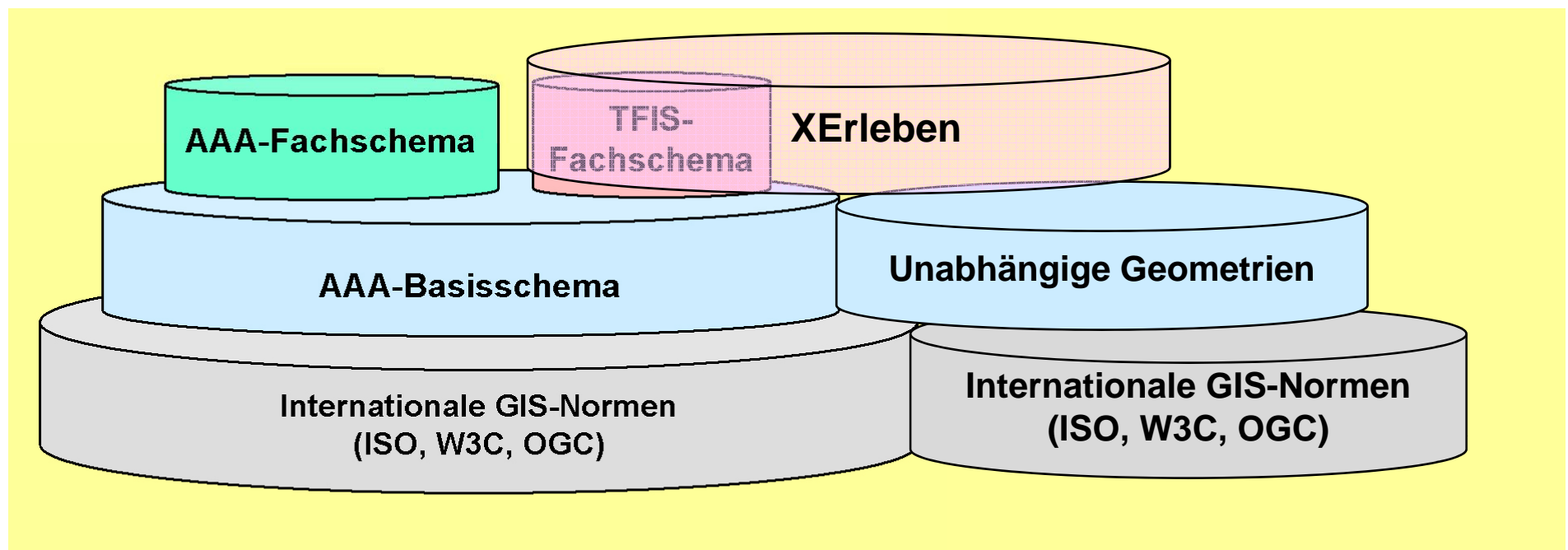

Linker Teil aus „TFIS - Ein Beispiel für die Führung von Geofachdaten in der Struktur der AAA-Modellierung“, online in www.lgl-bw.de, 02.07.2012

XErleben: 60 Kategorien 600 Funktionen (=Subkategorien)

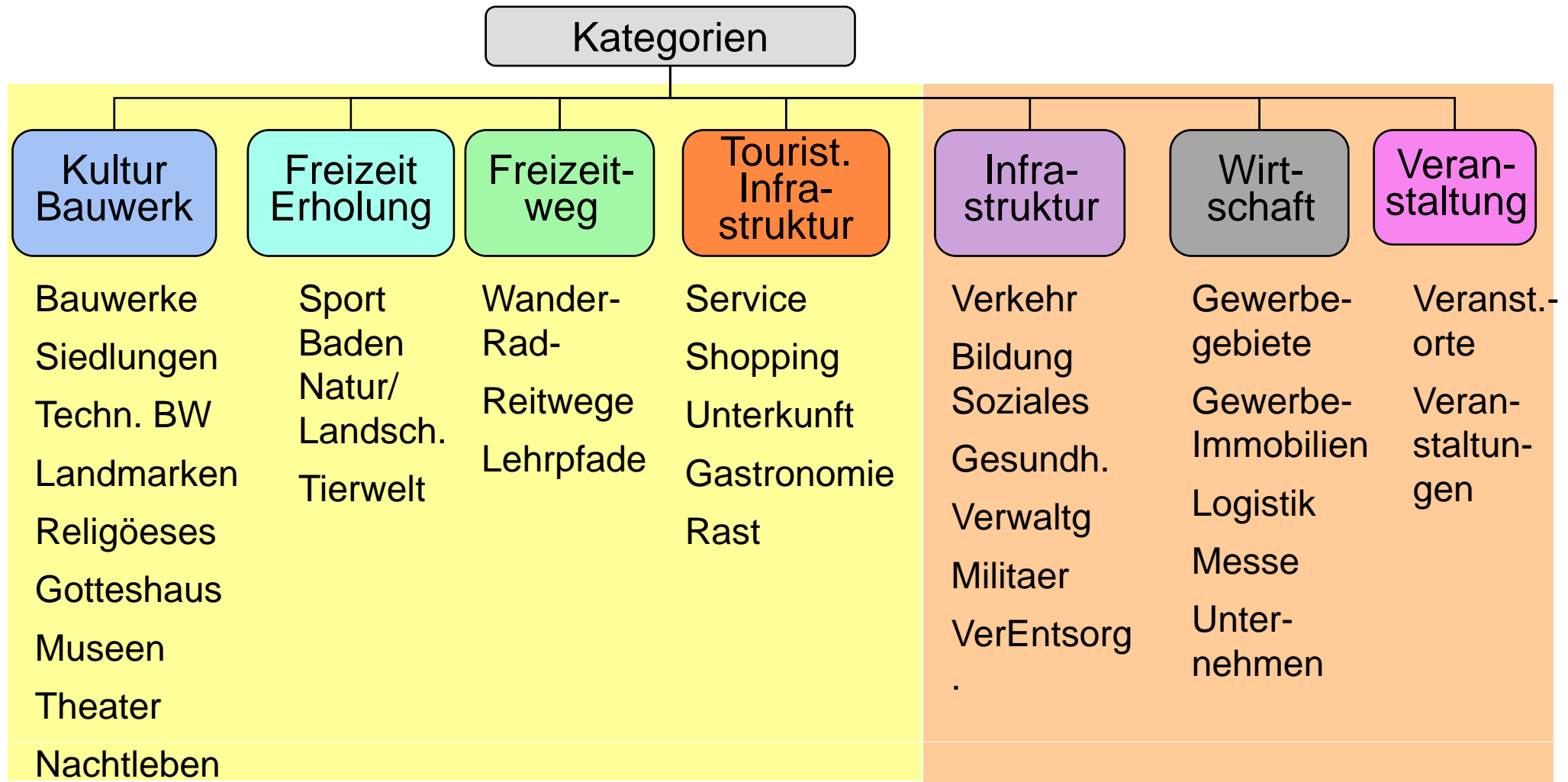

TFIS

Neu dazu

Der "Ort von Interesse (OVI)"

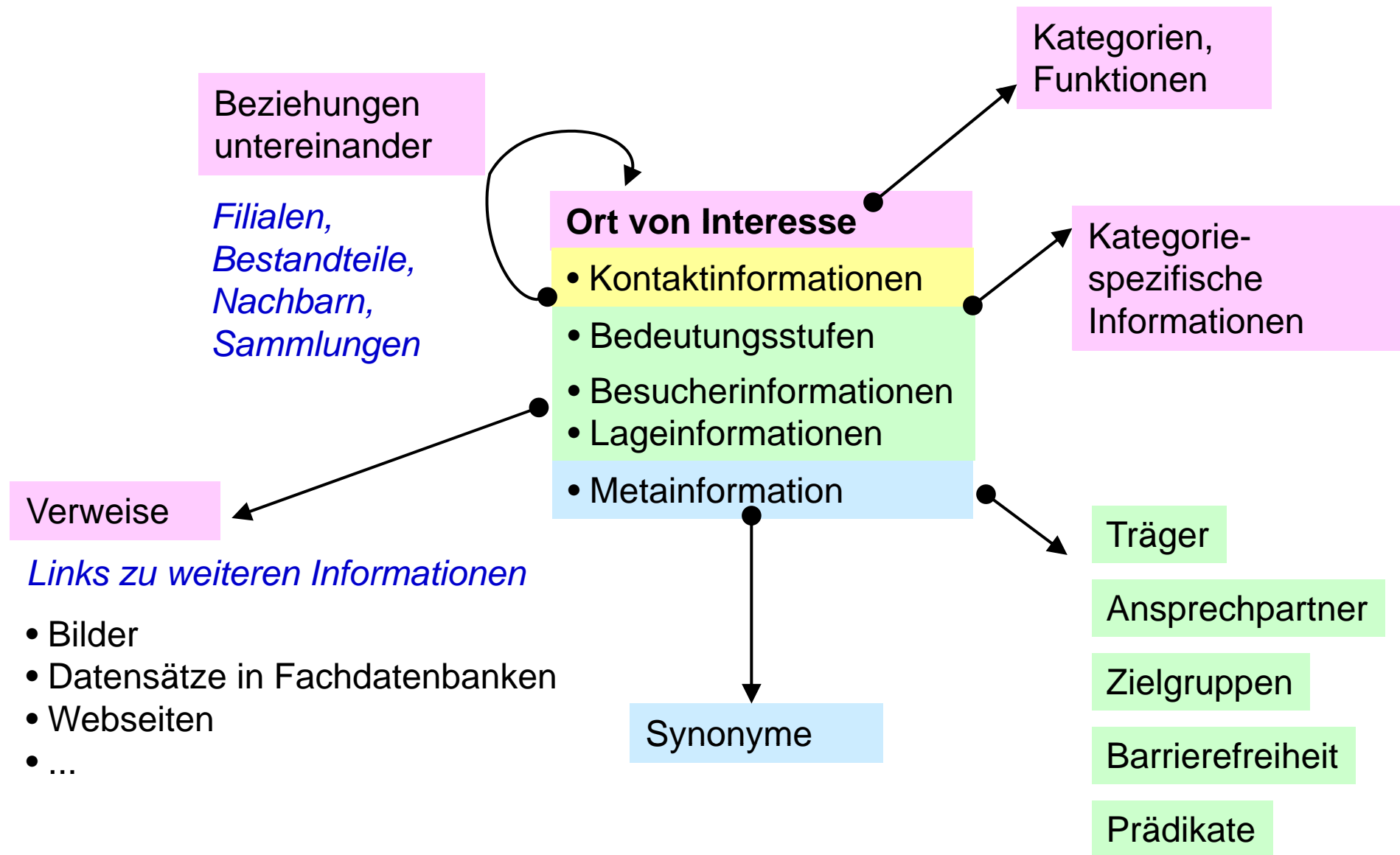

Signaturen

- Signaturen für ca. 60 Kategorien und ca. 600 Funktionen
- Standardisiert wird die „Zeichensprache“:
- Erstellung einer „rot-weißen“ (Wasser: blau-weißen) Referenz-Serie
- Bereitstellung als Online-Symbolbibliothek
- Modifizierung in Karten/Portalen nach Bedarf

Obere Reihe: XErleben Referenz-Serie (Ausschnitt)

Bauwerk Erholung Behörde Wirtschaft Gastro-
nomie Ver-/Ent-
sorgung Auto-
verkehr Veran-
staltung Land-
marke

Untere Reihe: Symbole des Regionalverbands Ruhr

XErleben Version 1.0 - Juli 2011

- Objektartenkatalog als Excel-Tabelle
- Datenmodell in UML in Version 1.0
- Referenz-Signaturen fast vollständig
- Aber GML-Anwendungsschema noch nicht praxistauglich

□ ToDos

- UML-Modell überarbeiten
- Praxistaugliches GML-Anwendungsschema
- Implementierungen und Test

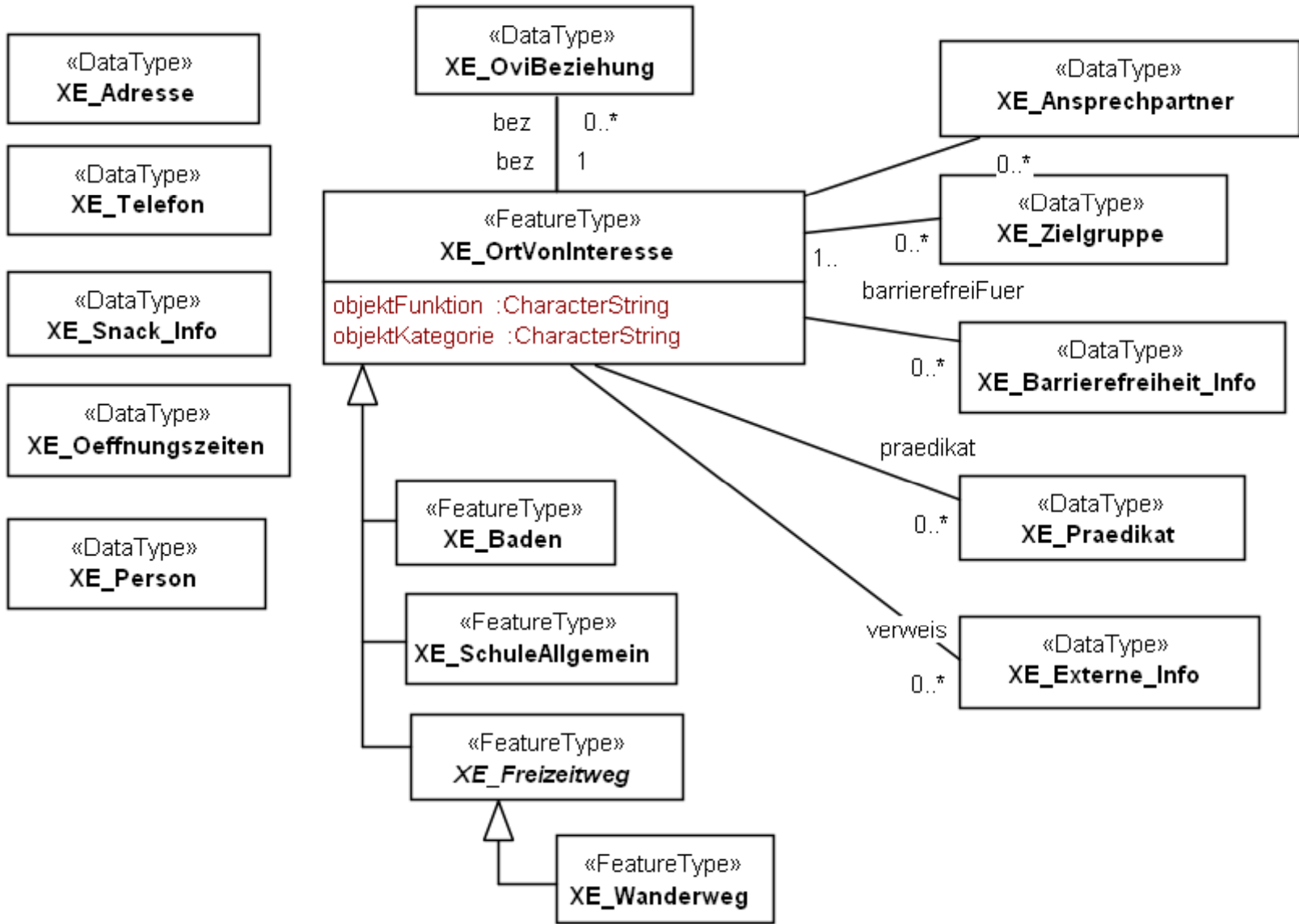

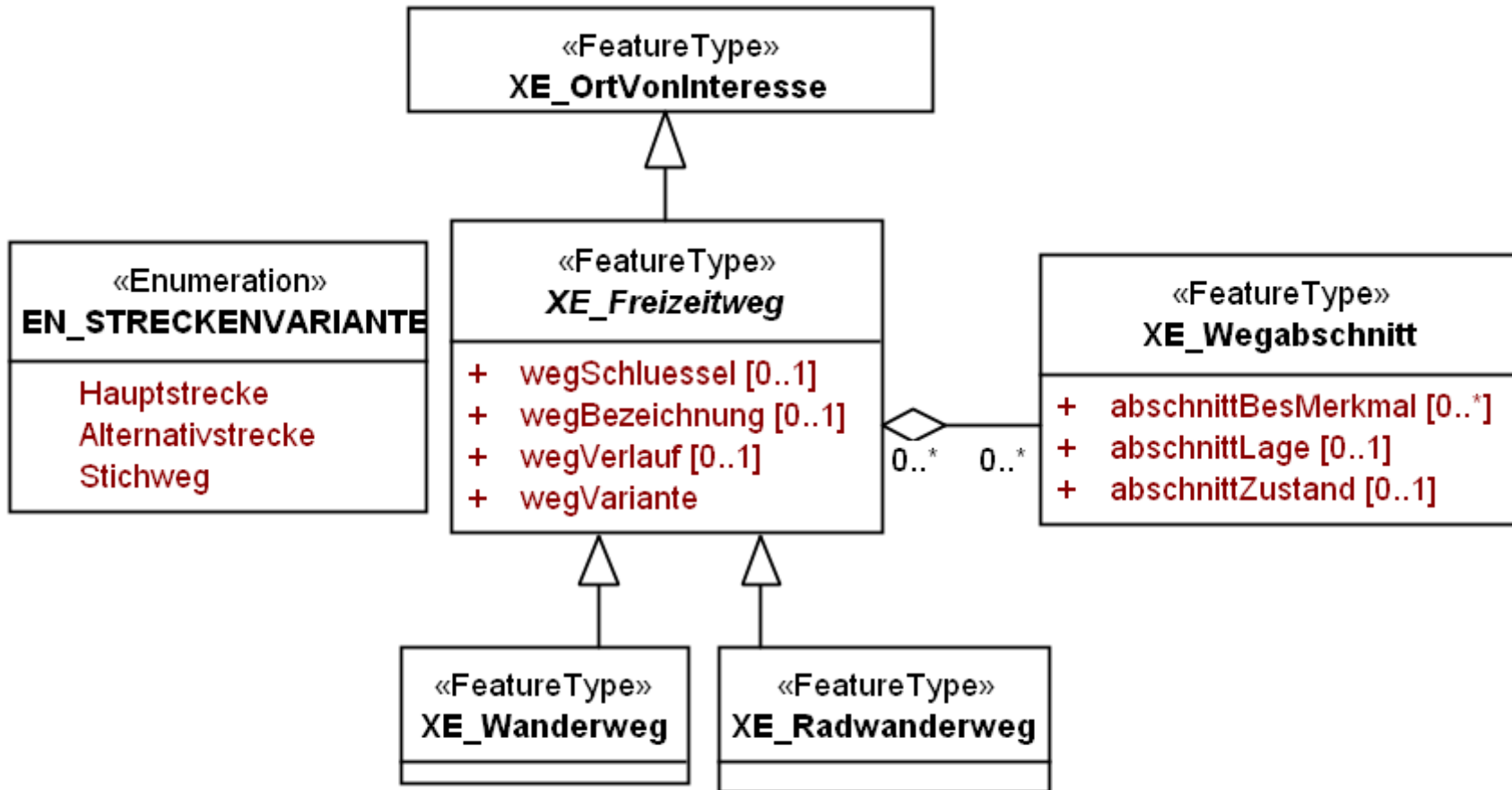

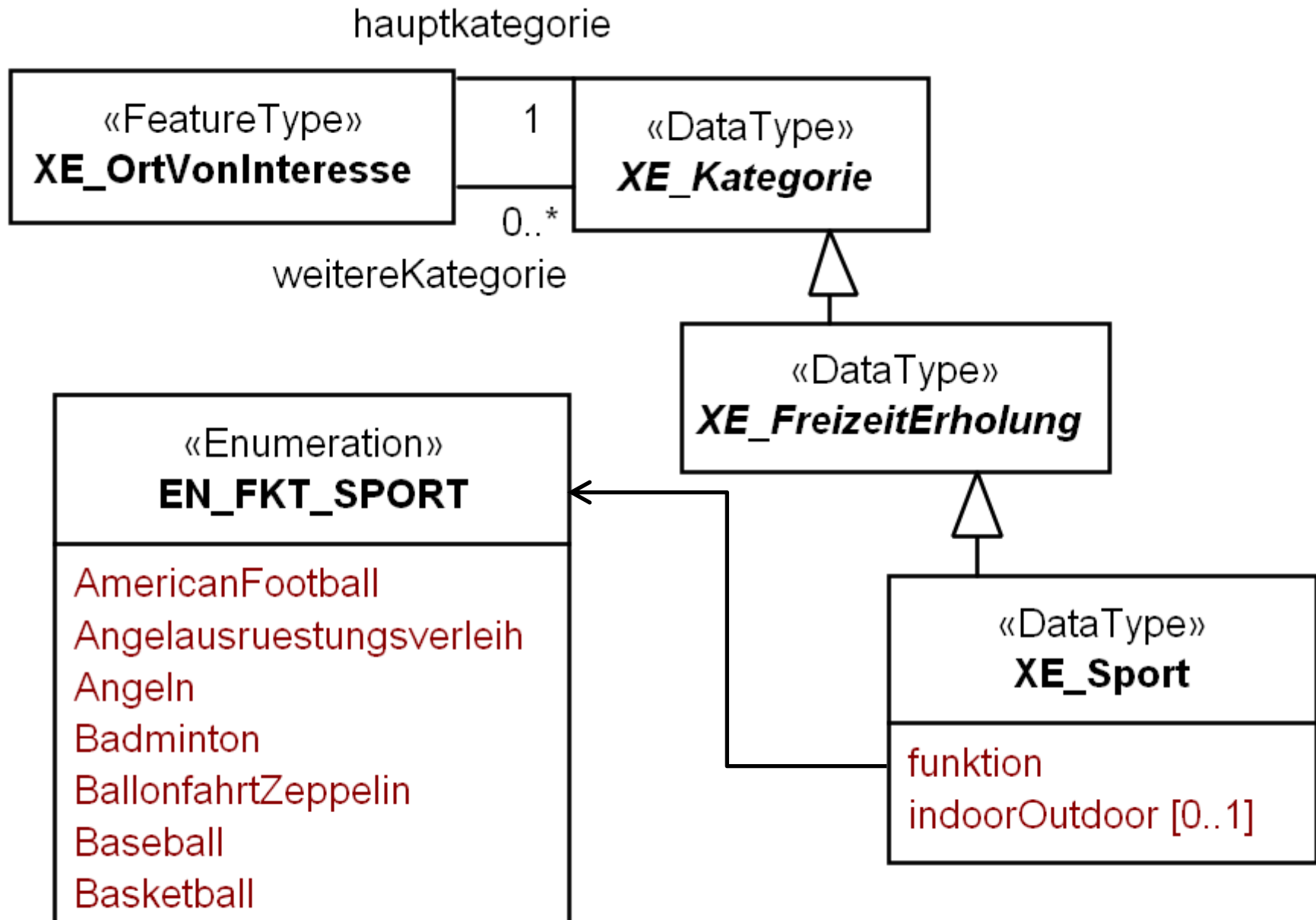

Nur ein FeatureType
WFS-Abfragen
brauchen immer einen Filter

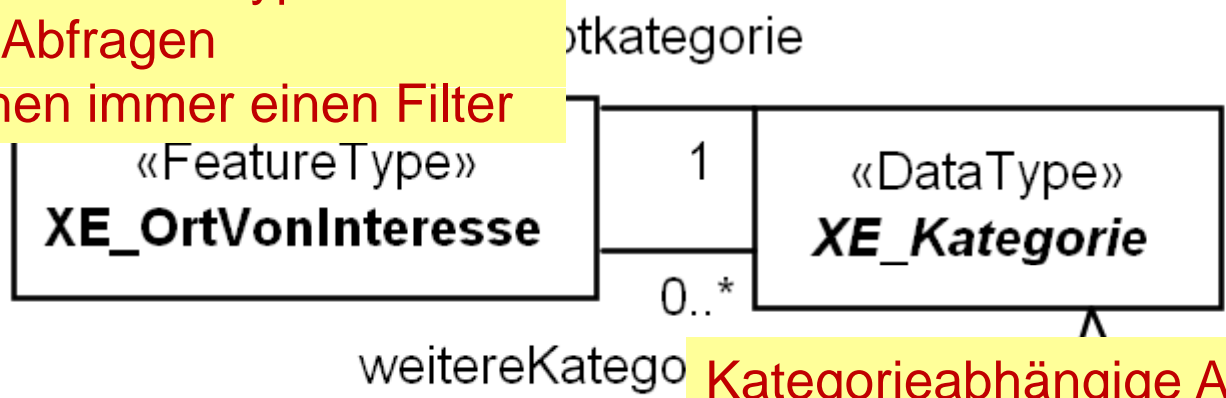

Kategorieabhängige Attribute
Als Attribute der Kategorie verwirrend,
weil doch eigentlich OVI-Attribute?

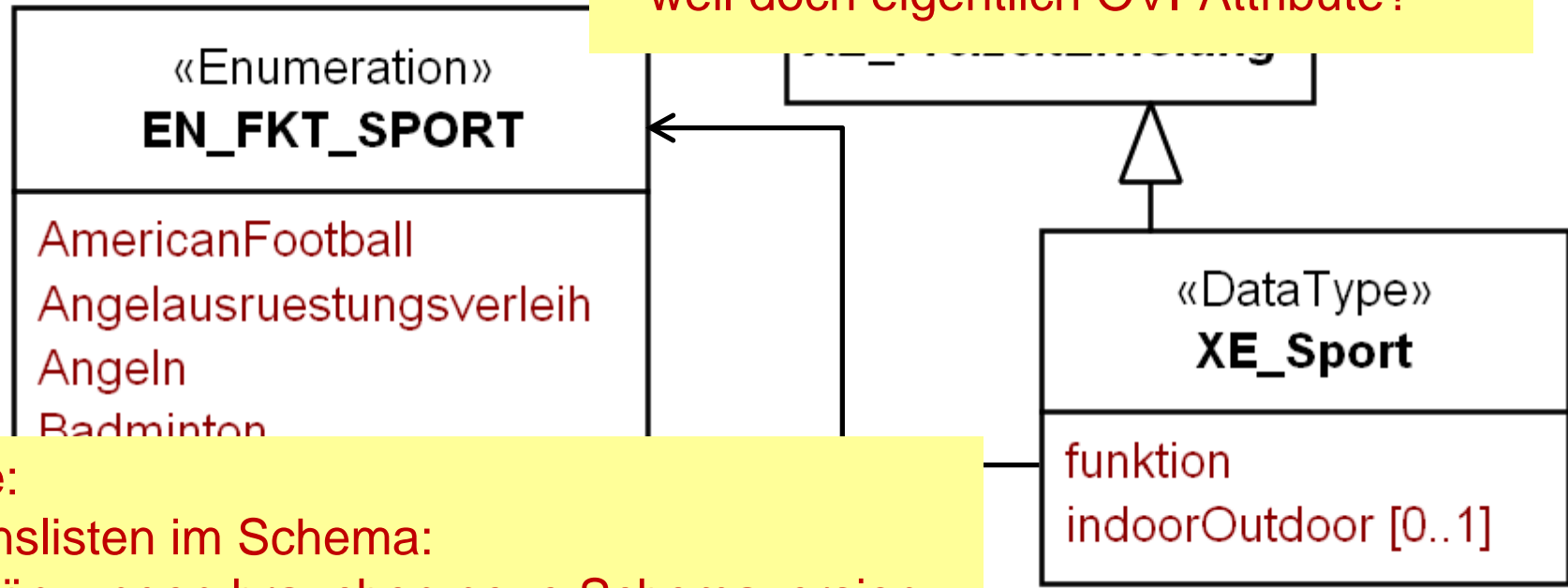

Probleme:
• Funktionslisten im Schema:
>>> Ergänzungen brauchen neue Schemaversion

Auslagerung der Kategorien und Funktionen in einen externen Thesaurus
>> mehr Flexibilität für Änderungen

Kategoriespezifische Attribute ausgelagert in optionale „Info“-Pakete, die dem OVI gehören

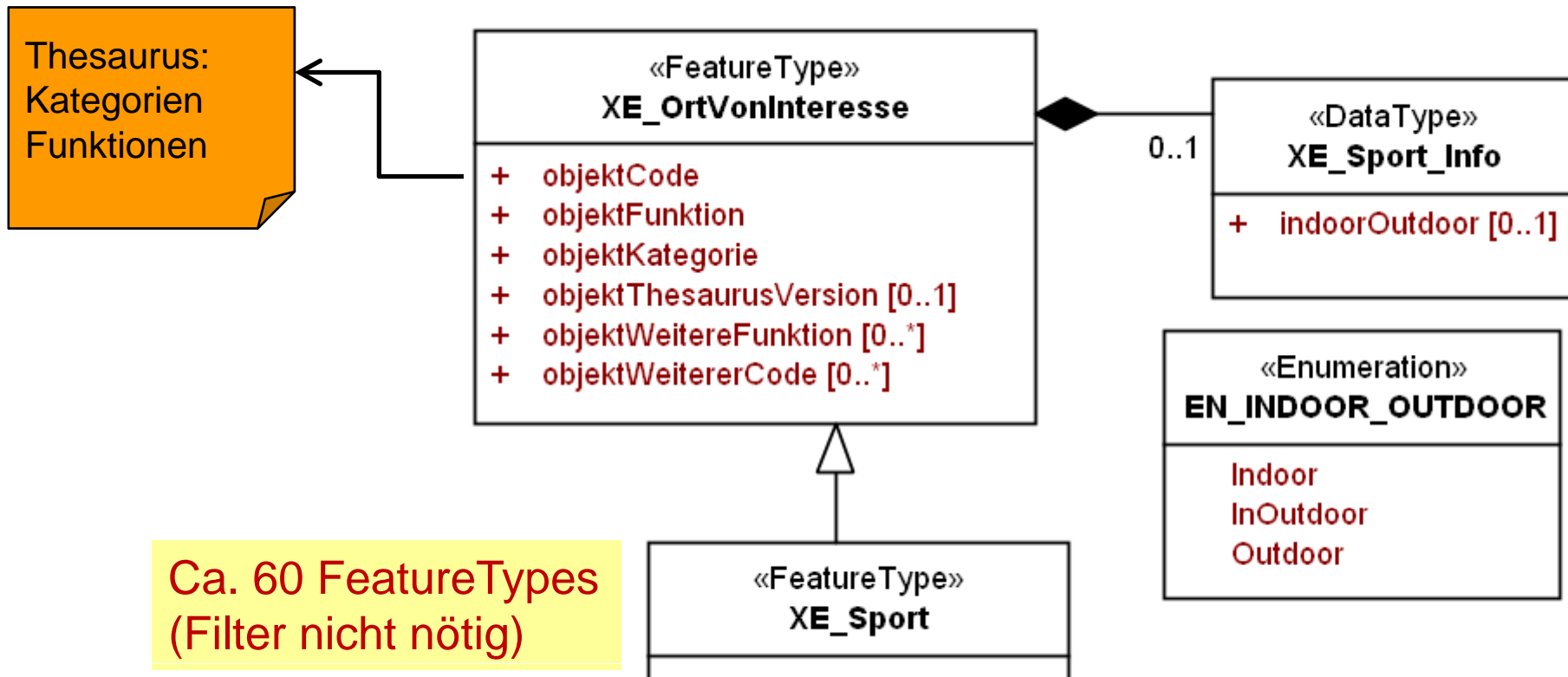

Oktober 2012

- Objektmodell in UML in Version 1.1 **Release Candidate**
- Praxistaugliches GML-Anwendungsschema
- Thesaurus (Objektartenkatalog) V. 2.4

In Arbeit:

- TFIS-Schemamapping
- Implementierungsmodelle für Datenbanken und Shapeformat
- Pflegeoberflächen
- Bereitstellung im GML-Anwendungsschema über WFS
- Online-Symbolbibliothek
- Zeichenvorschriften, WMS

Implementierungen

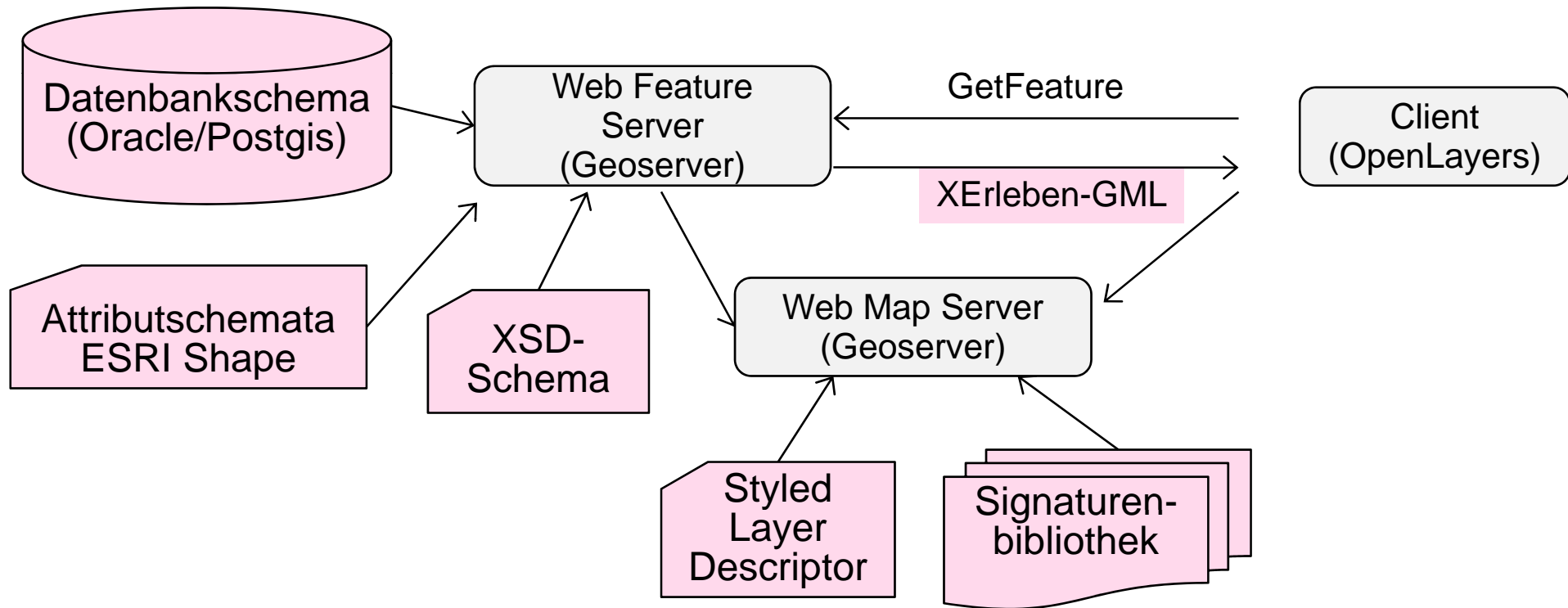

- Implementierungsmodelle Oracle /Postgis: **in Arbeit**
- Implementierungsmodell Esri Shape: **in Arbeit**
- Styled Layer Descriptor: **erste Beispiele erarbeitet**
- Geodienste in Xerleben-Schema: **erste Beispiele erarbeitet**
- Online-Symbolbibliothek: **in Arbeit**

Beispiel: Schulen in Wuppertal und Schwelm

metropoleruhr

Stadtplan Metropole Ruhr
Regionalverband Ruhr

Regionalverl

Baden in Wuppertal und Schwelm

metropoleruhr

Stadtplan Metropole Ruhr
Regionalverband Ruhr

Themen und Funktionen

Themenauswahl

- Hintergrundkarten
- Themen
 - Tourismus
 - Bauwerke
 - Kultur
 - Bildung
 - Schulen Wuppertal
 - Hochschulen und Wissen
 - Weiterbildung
 - Mediatheken
 - Spezielle Schulen
 - Allgemeine Schulen
 - Soziales und Gesundheit
 - Verwaltung
 - Verkehr
 - Freizeit und Erholung
 - Baden Wuppertal SLD
 - Baden Wuppertal
 - Aussichtspunkte
 - Sonstige Freizeitwege
 - Reitwege
 - Lehrpfade
 - Radwanderwege
 - Wanderwege
 - Zoos und Tierparke
 - Natur und Landschaft
 - Spiel und Spaß
 - Baden
 - Sport

Suche nach Straßen und POIs

XErleben

- Datenmodell "XErleben"
- Signaturen
- Vorträge
- Impressum
- Kontakt
- Login

Willkommen bei XErleben

Willkommen auf der Seite der Arbeitsgruppe kommunales Freizeitkataster zum Datenmodell XErleben für Orte von Interesse und Freizeitwege. Diese Seite möchte alle Informationen zum Datenmodell, zu Signaturen und weiterhin auch zur Umsetzung des Standards in aktuellen Projekten und Praxisanwendungen bereitstellen. Im Einzelnen stehen das UML-Datenmodell, das abgeleitete XSD-Schema sowie die Signaturen hier zum Download bereit.

Kontakt Datenmodell XErleben

Kreis Warendorf
Vermessungs- und Katasteramt
Geoinformation, Geodatenzentrum
Jens Hinrichs
E-Mail: [Jens.Hinrichs\(at\)kreis-warendorf.de](mailto:Jens.Hinrichs(at)kreis-warendorf.de)
Telefon: 02581/53-6230
[Kontaktformular](#)

Regionalverband Ruhr
Stadtplanwerk Ruhrgebiet
Christine Andrae
E-Mail: Andrae@rvr-online.de
Telefon: 0201/2069-236

Version 1.1 ist verfügbar:

- UML-Modell Version 1.1 RC
- Thesaurus Version 2.4
- XSD-Schema

Es folgen:

- Create-Scripte für Oracle/Postgis
- Shapedateien als Muster
- Access-Datenbank
- Styles und Symbole

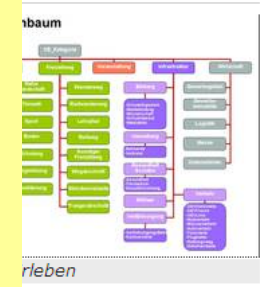

Datenmodell sowie eine
in Nordrhein-
Freizeitinformationen ihre
tzung aktueller
und
uellen Dokumente mit
n und

